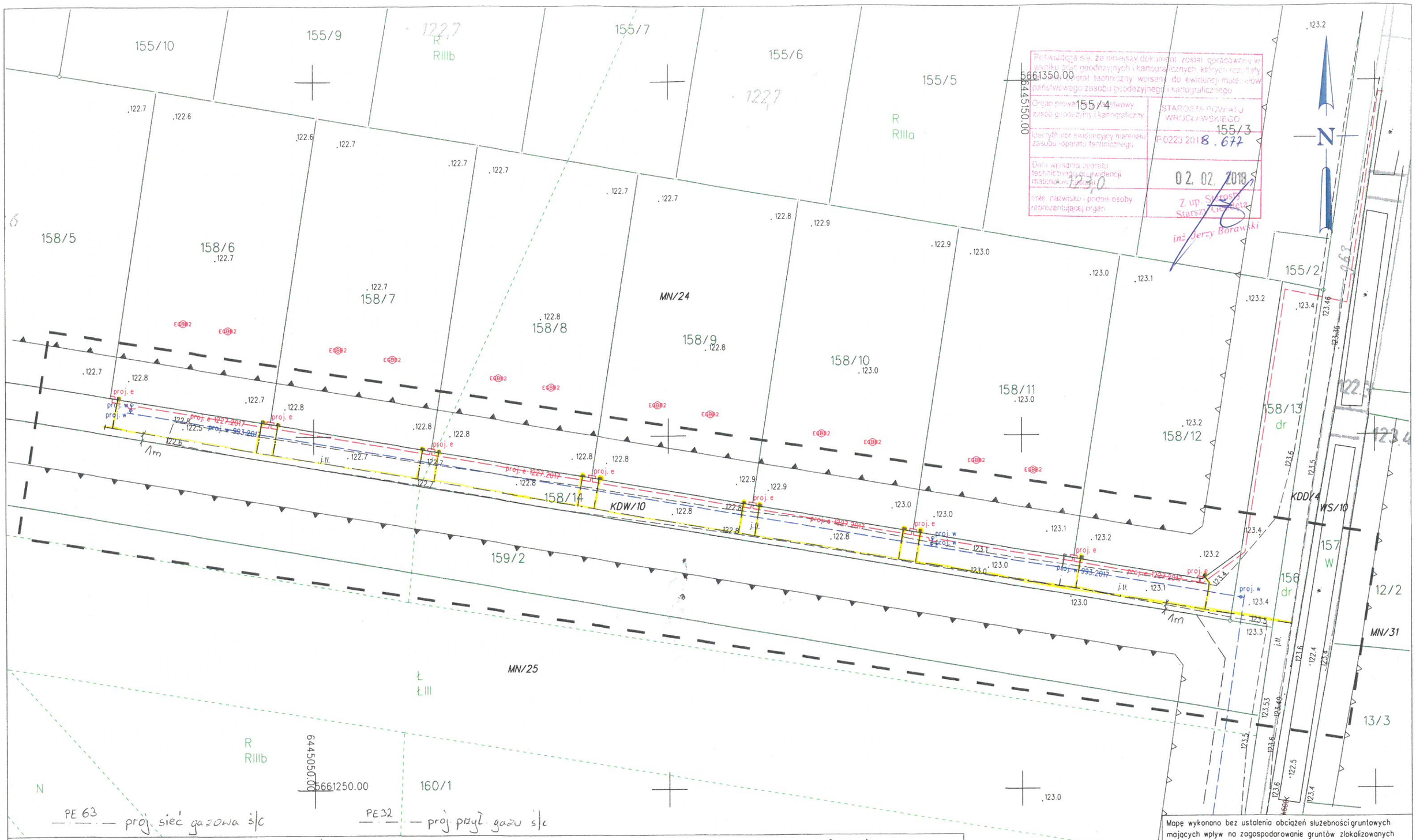

Poświadcza się, że niniejszy dokument został opracowany w wyniku prac geodezyjnych i kartograficznych, których rezultaty zostały w operat techniczny wpisany do ewidencji materiałów państwowego zasobu geodezyjnego i kartograficznego

Organ prowadzący państwowy zasób geodezyjny i kartograficzny	STAROSTA POWIATU WROCŁAWSKIEGO
Identyfikator ewidencyjny materiału zasobu - operatu technicznego	P.0223.2018.677
Data wpisania operatu technicznego do ewidencji materiałów zasobu	02.02.2018
Imię, nazwisko i podpis osoby reprezentującej organ	Z up. Starosty Starszy Geodeta inż. Jerzy Borawski

Miejscowość:
Nadolice Małe

Jednostka ewidencyjna (nazwa, identyfikator):
Czernica: 022301_2

Obręb ewidencyjny (nazwa, identyfikator):
NADOLICE MAŁE: 022301_2.0010

Działka:
158/14

MAPA DO CELÓW PROJEKTOWYCH

Skala mapy: 1:500

1. Układ odniesienia: ETRF-89
2. Układ współrzędnych: PL-2000/18
3. Poziom odniesienia: PL-KRON60-NH
4. Oznaczenie granic obszaru, który był przedmiotem aktualizacji

Sekcje mapy:

6.148.14.16.4.1	6.148.14.16.4.2
6.148.14.16.4.3	6.148.14.16.4.4

Oznaczenie kancelaryjne zgłoszonej pracy geodezyjnej:
TZ.430.7422.2017

Data opracowania:
2018-01-10

Opracowanie
BIURO GEODEZYJNO-PROJEKTOWE
"SKALA"
Zbigniew Gąsior
56-416 Dąbrowa 18
tel.71 728 13 20, kom. 601 786 051
NIP 911-102-44-97 REGON 932645244

Geodeta uprawniony:
mgr inż. Zbigniew Gąsior
GEODETA UPRAWNIONY
uprawnienia nr 18113 wydane przez
GŁÓWNEGO GEODETĘ KRAJU

LEGENDA:

- obowiązująca linia zabudowy
- nieprzekraczalna linia zabudowy
- linia rozgraniczająca tereny o różnym przeznaczeniu
- MN/24 oznaczenia mpzp

Mapę wykonano bez ustalenia obciążeń służebności gruntowych mających wpływ na zagospodarowanie gruntów zlokalizowanych w granicach projektowanej inwestycji.

Kontur użytku gruntowego, który nie jest ujawniony w bazie danych ewidencji gruntów i budynków - BRAK

Nie wyklucza się istnienia w terenie innych nie wykazanych na niniejszej mapie urządzeń podziemnych, które nie były zgłaszane do inwentaryzacji lub o których brak jest informacji w instytucjach branżowych.