

FUNDAMENTY WYKONAĆ ZGODNIE Z PROJ. KONSTRUKCYJNYM

BUDYNKI NR 1,2,3.

przedmiot: RZUT FUNDAMENTÓW		branża: ARCH.	obiekt: 4 BUDYNKI MIESZKALNE JEDNORODZINNE
data: 15.05.2019r.		skala: 1:50	uzgodnienia branżowe
adres budowy:	gm. Dobrzyńewo Duże; Fasty; ul. Wiosenna dz. 167/14	inst. sanitarne:	mgr inż. Stefan Grzegorzyc Uprawnienia budowlane do projektowania bez ograniczeń w specjalności instalacje sanitarne nr BI/322/74
projektant:	mgr inż. arch. Krystian M. Hamanowicz Uprawnienia budowlane do projektowania bez ograniczeń w specjalności architektonicznej nr ewid. BL-POKK/06/2003	inst. elektryczne:	mgr inż. Tomasz Pleskowicz Uprawnienia budowlane do projektowania bez ograniczeń w specjalności instalacje elektryczne nr PDL/0077/PWBE/16
konstrukcja:	mgr inż. Jarosław Werbel Uprawnienia budowlane do projektowania bez ograniczeń w specjalności konstrukcyjnej nr BI/140/87	podpis:	archeko BIURO PROJEKTÓW ul. 500 17 13 72
			nr rys.: A.2.

WSZYSTKIE PRAWA ZASERWOWANE. ŁĄCZNIE Z PRAWEM DO REPRODUKCJI I UDOSTĘPNIANIA, W CAŁOŚCI LUB CZĘŚCI, BEZ ZGODY AUTORA.

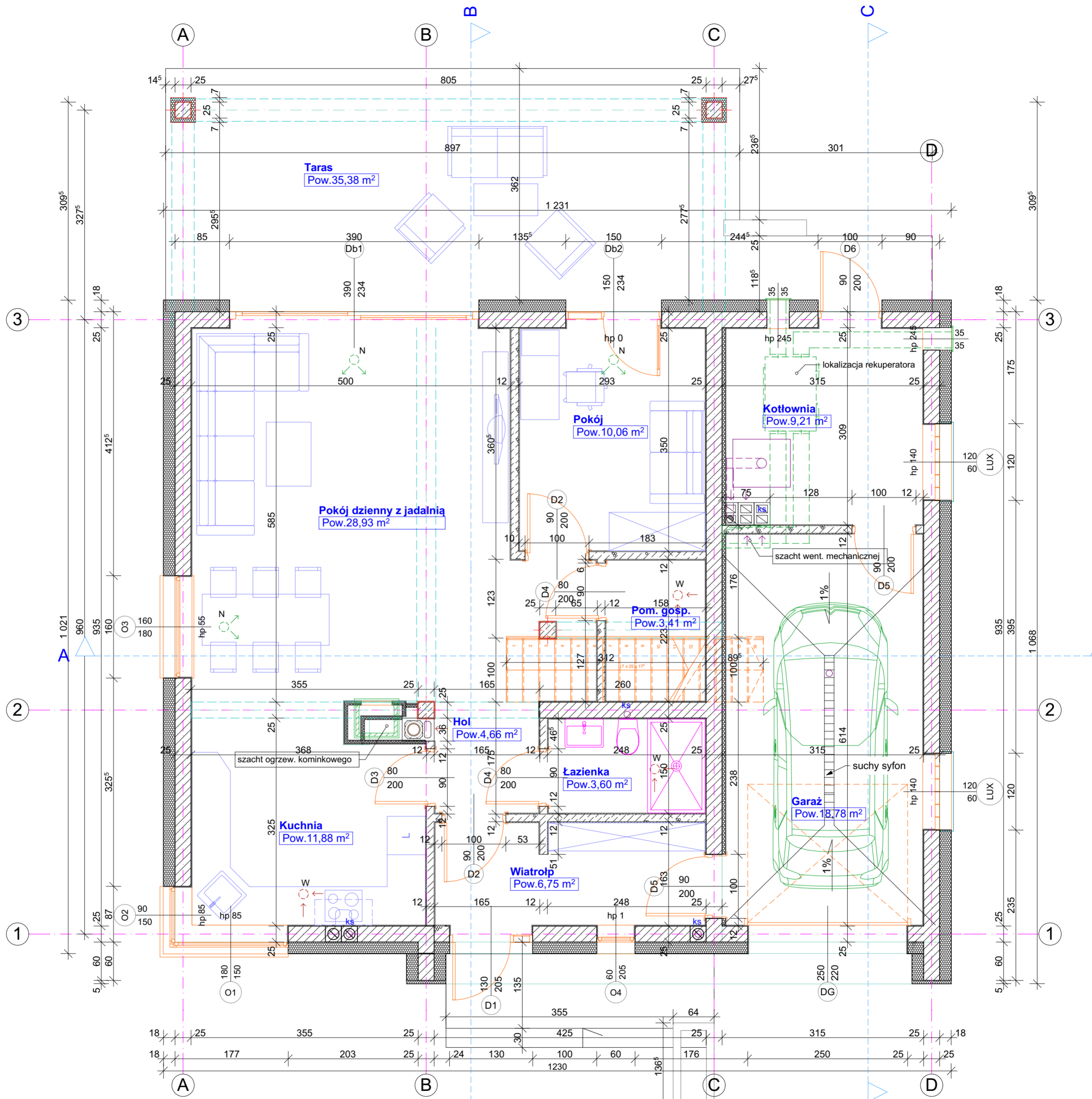

otwory w stropie pod wentylację mechaniczną fi 110mm

BUDYNKI NR 1,2,3.

przedmiot: RZUT PARTERU		branża: ARCH.	obiekt: 4 BUDYNKI MIESZKALNE JEDNORODZINNE	
data: 15.05.2019r.		skala: 1:50	uzgodnienia branżowe	
adres budowy: gm. Dobrzyńewo Duże; Fasty; ul. Wiosenna dz. 167/14		inst. sanitarne:	mgr. inż. Stefan Grzegorzcyk Uprawnienia budowlane do projektowania bez ograniczeń w specjalności instalacje sanitarne nr BI/322/74	
projektant: mgr inż. arch. Krystian M. Hamanowicz Uprawnienia budowlane do projektowania bez ograniczeń w specjalności architektonicznej nr ewid. BŁ-POKK/06/2003		podpis:	inst. elektryczne:	mgr inż. Tomasz Pleskowicz Uprawnienia budowlane do projektowania bez ograniczeń w specjalności instalacje elektryczne nr PDL/0077/PWBE/16
konstrukcja: mgr inż. Jarosław Werbel Uprawnienia budowlane do projektowania bez ograniczeń w specjalności konstrukcyjnej nr BI/140/87		podpis:	nr rys.: A.3	

W SZYBKOŚCI PRACUJEMY NA ZAMÓWIENIE. ŁĄCZNIE Z PRAWEM DO REPRODUKCJI I UDOSTĘPNIANIA, W CAŁOŚCI LUB CZĘŚCI, BEZ ZGODY AUTORA.

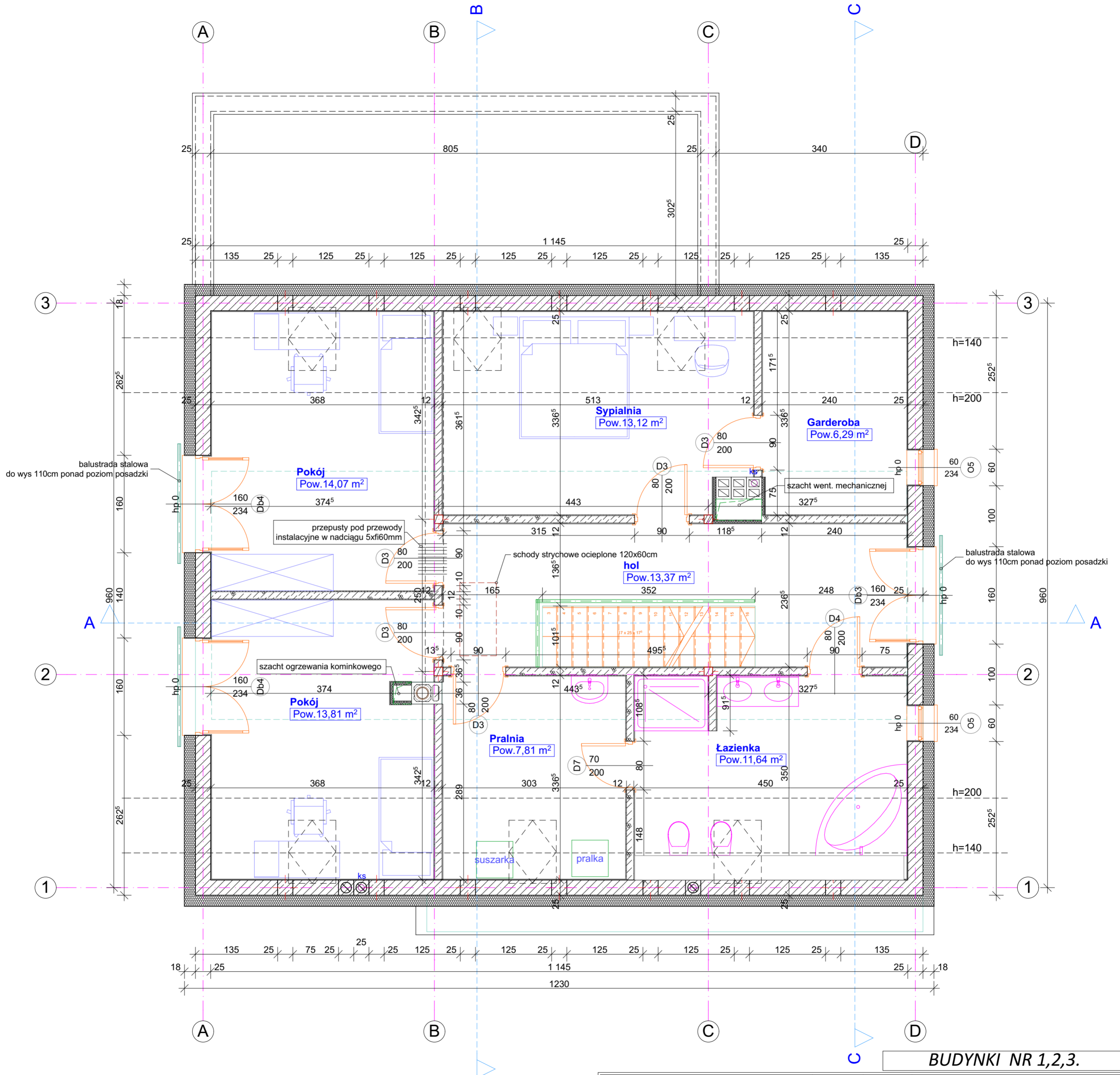

BUDYNKI NR 1,2,3.

przedmiot: RZUT PODDASZA		branża: ARCH.	obiekt: 4 BUDYNKI MIESZKALNE JEDNORODZINNE
data: 15.05.2019r.		skala: 1:50	uzgodnienia branżowe
adres budowy: gm. Dobrzyńewo Duże; Fasty; ul. Wiosenna dz. 167/14		inst. sanitarne:	mgr inż. Stefan Grzegorzcyk Uprawnienia budowlane do projektowania bez ograniczeń w specjalności instalacje sanitarne nr BI/322/74
projektant: mgr inż. arch. Krystian M. Hamanowicz Uprawnienia budowlane do projektowania bez ograniczeń w specjalności architektonicznej nr ewid. BŁ-POKK/06/2003		podpis:	podpis:
konstrukcja: mgr inż. Jarosław Werbel Uprawnienia budowlane do projektowania bez ograniczeń w specjalności konstrukcyjnej nr BI/140/87		podpis:	inst. elektryczne: mgr inż. Tomasz Pleskowicz Uprawnienia budowlane do projektowania bez graniczeń w specjalności instalacje elektryczne nr PDL/0077/PWBE/16
		podpis:	nr rys.: A.4

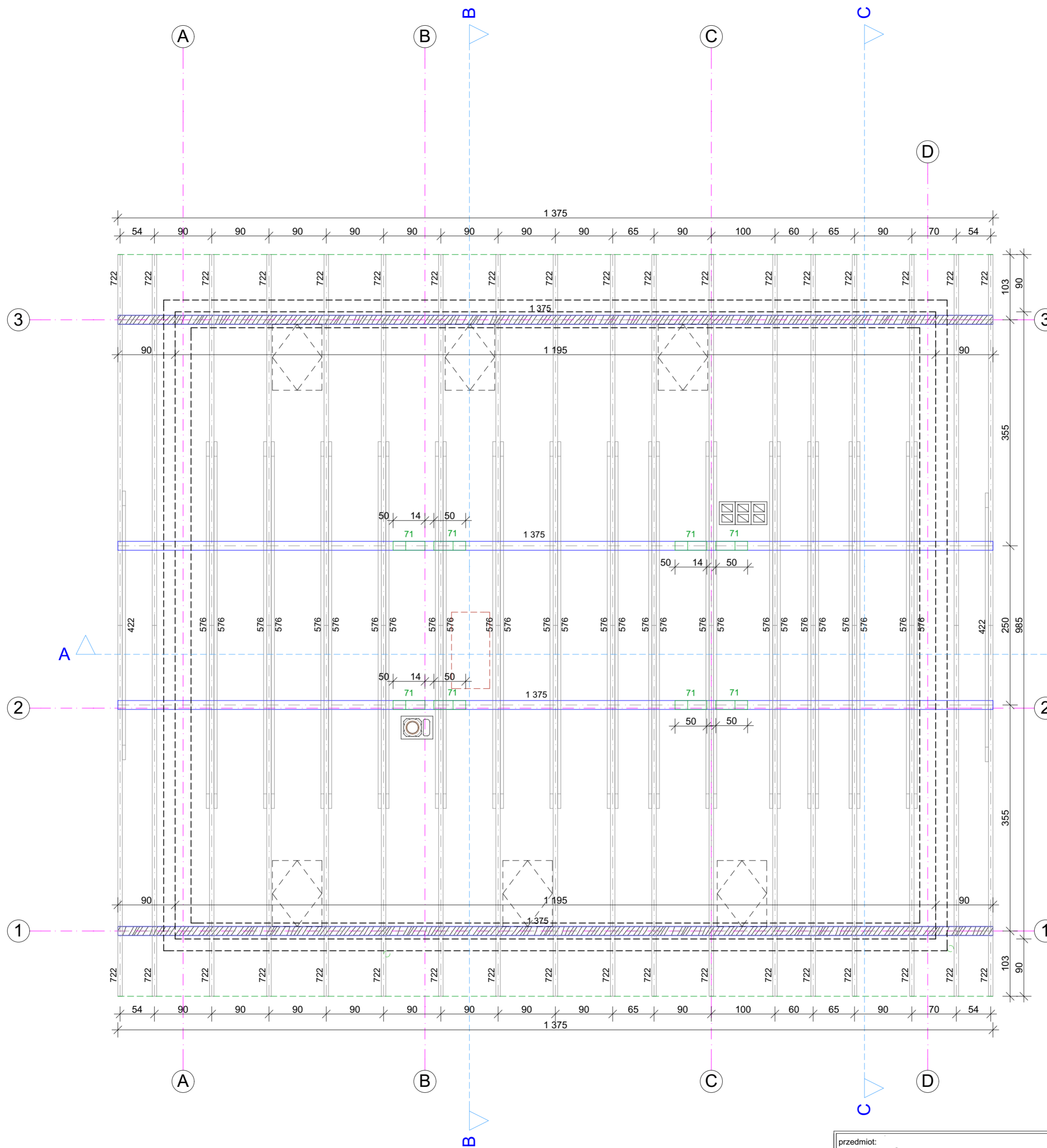

WYMIARY ELEMENTÓW DREWNIANYCH

- 1375 muryły 14x14,
- 595 krokwie 6x18,
- deski okapowe i wiatrownice 3,2 x 18,
- 485 kleścze 2x6x18cm
- 1 375 płytew 14x24cm
- 71 miecze 14x14cm

Liczby przyelementach konstrukcyjnych oznaczają długość elementu na gotowo.

BUDYNKI NR 1,2,3.

przedmiot: RZUT WIĘZBY DACHOWEJ		branża: ARCH.	obiekt: 4 BUDYNKI MIESZKALNE JEDNORODZINNE	
data: 15.05.2019r.		skala: 1:50	uzgodnienia branżowe	
adres budowy: gm. Dobrzyńewo Duże; Fasty; ul. Wiosenna dz. 167/14		inst. sanitarne:	mgr inż. Stefan Grzegorzcyk Uprawnienia budowlane do projektowania bez ograniczeń w specjalności instalacje sanitarne nr BI/322/74	
projektant: mgr inż. arch. Krystian M. Hamanowicz Uprawnienia budowlane do projektowania bez ograniczeń w specjalności architektonicznej nr ewid. BI-POKK/06/2003		podpis:	inst. elektryczne:	mgr inż. Tomasz Pleskowicz Uprawnienia budowlane do projektowania bez graniczeń w specjalności instalacje elektryczne nr PDL/0077/PWBE16
konstrukcja: mgr inż. Jarosław Werbel Uprawnienia budowlane do projektowania bez ograniczeń w specjalności konstrukcyjnej nr BI/140/87		podpis:	nr rys.: A.5	

Archeko BIURO PROJEKTÓW
tel. 500 17 13 72
WSZYSTKIE PRAWA ZASRZYŻONE. ŁĄCZNIE Z PRAWEM DO REPRODUKCJI I UDOSTĘPNIANIA
W CAŁOŚCI LUB CZĘŚCI, BEZ ZGODY AUTORA.

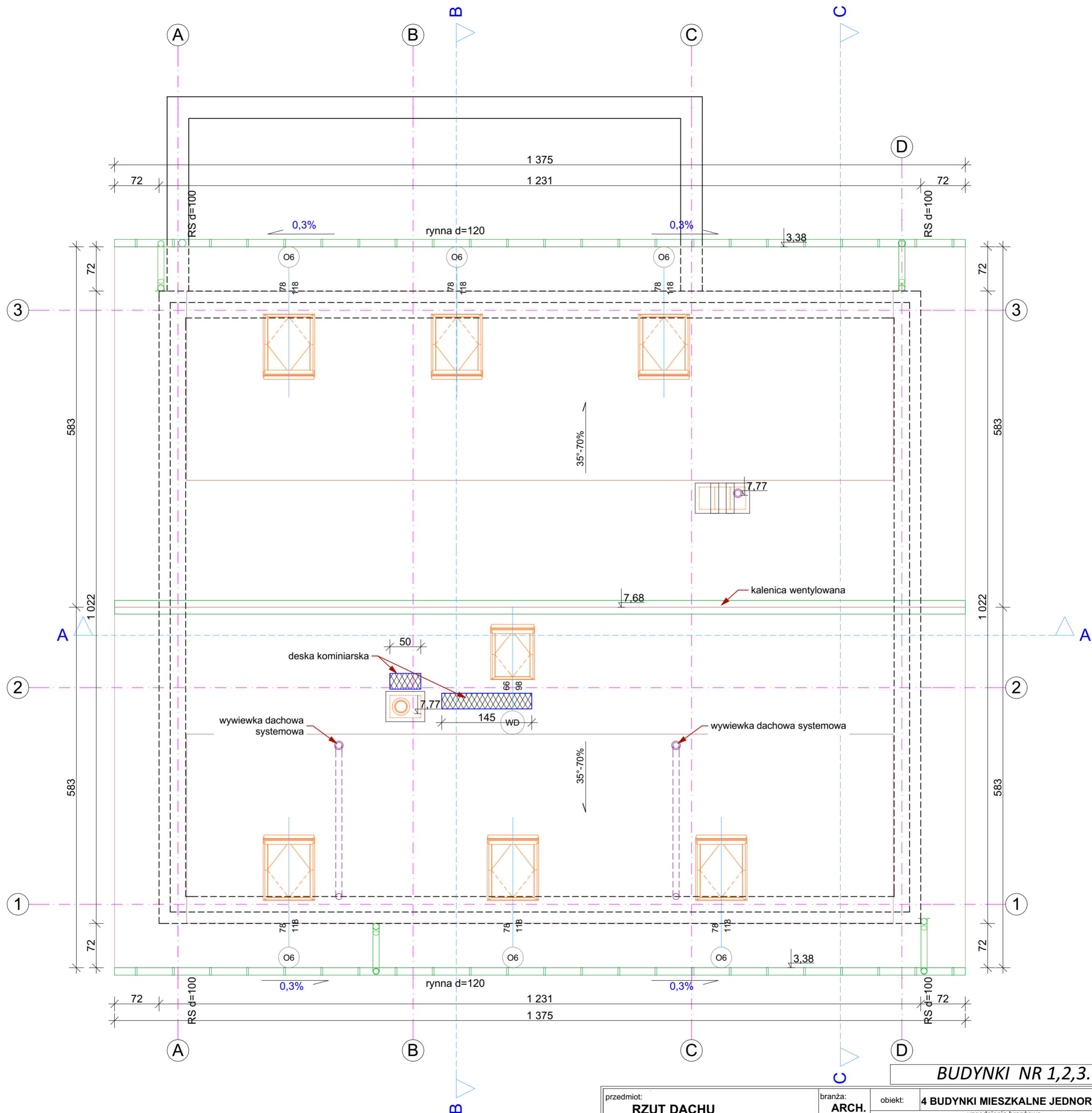

BUDYNKI NR 1,2,3.

przedmiot: RZUT DACHU		branża: ARCH.	obiekt: 4 BUDYNKI MIESZKALNE JEDNORODZINNE
data: 15.05.2019r.		skala: 1:50	uzgodnienia branżowe
adres budowy: gm. Dobrzyniewo Duże; Fasty; ul. Wiosenna dz. 167/14		inst. sanitarne:	mgr inż. Stefan Grzegorzyc Uprawnienia budowlane do projektowania bez ograniczeń w specjalności instalacje sanitarne nr BI/322/74
projektant: mgr inż. arch. Krystian M. Hamanowicz Uprawnienia budowlane do projektowania bez ograniczeń w specjalności architektonicznej nr ewid. BŁ-POKK/06/2003		podpis:	mgr inż. Tomasz Pleskowicz Uprawnienia budowlane do projektowania bez ograniczeń w specjalności instalacje elektryczne nr PDL/0077/PWBE/16
konstrukcja: mgr inż. Jarosław Werbel Uprawnienia budowlane do projektowania bez ograniczeń w specjalności konstrukcyjnej nr BI/140/87		podpis:	archeko BIURO PROJEKTÓW ul. 500 17 13 72
			nr rys.: A.6

WSZYSTKIE PRAWA ZASERWOWANE. ŁĄCZNIE Z PRAWEM DO REPRODUKCJI I UDOSTĘPNIANIA, W CAŁOŚCI LUB CZĘŚCI, BEZ ZGODY AUTORA.

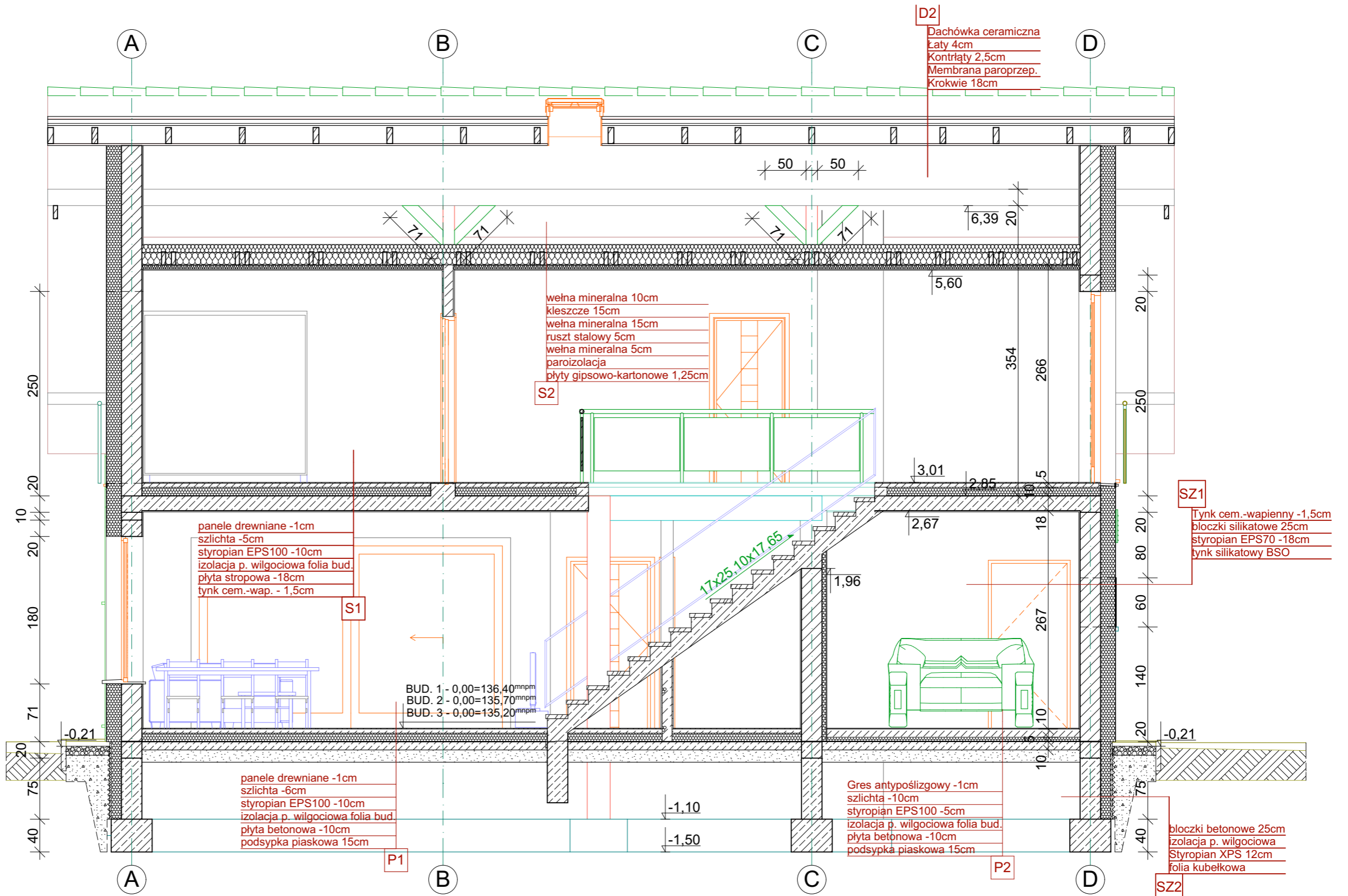

BUDYNKI NR 1,2,3.

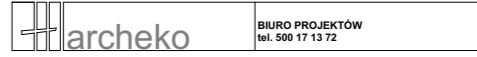
przedmiot: PRZEKRÓJ A-A		branża: ARCH.	obiekt: 4 BUDYNKI MIESZKALNE JEDNORODZINNE	
data: 15.05.2019r.		skala: 1:50	uzgodnienia branżowe	
adres budowy:	gm. Dobrzyniewo Duże; Fasty; ul. Wiosenna dz. 167/14	inst. sanitarne:	mgr inż. Stefan Grzegorzczak Uprawnienia budowlane do projektowania bez ograniczeń w specjalności instalacje sanitarne nr BI/322/74	podpis:
projektant:	mgr inż. arch. Krystian M. Hamanowicz Uprawnienia budowlane do projektowania bez ograniczeń w specjalności architektonicznej nr ewid. BŁ-POKK/06/2003	podpis:	inst. elektryczne:	mgr inż. Tomasz Pleskowicz Uprawnienia budowlane do projektowania bez ograniczeń w specjalności instalacje elektryczne nr PDL/0077/PWBE/16
konstrukcja:	mgr inż. Jarosław Werbel Uprawnienia budowlane do projektowania bez ograniczeń w specjalności konstrukcyjnej nr BI/140/87	podpis:		
				nr rys.: A.7

WSZYSTKIE PRAWA ZASRTŻEZONE. ŁĄCZNIE Z PRAWEM DO REPRODUKCJI I UDOSTĘPNIANIA, W CAŁOŚCI LUB CZĘŚCI, BEZ ZGODY AUTORA.

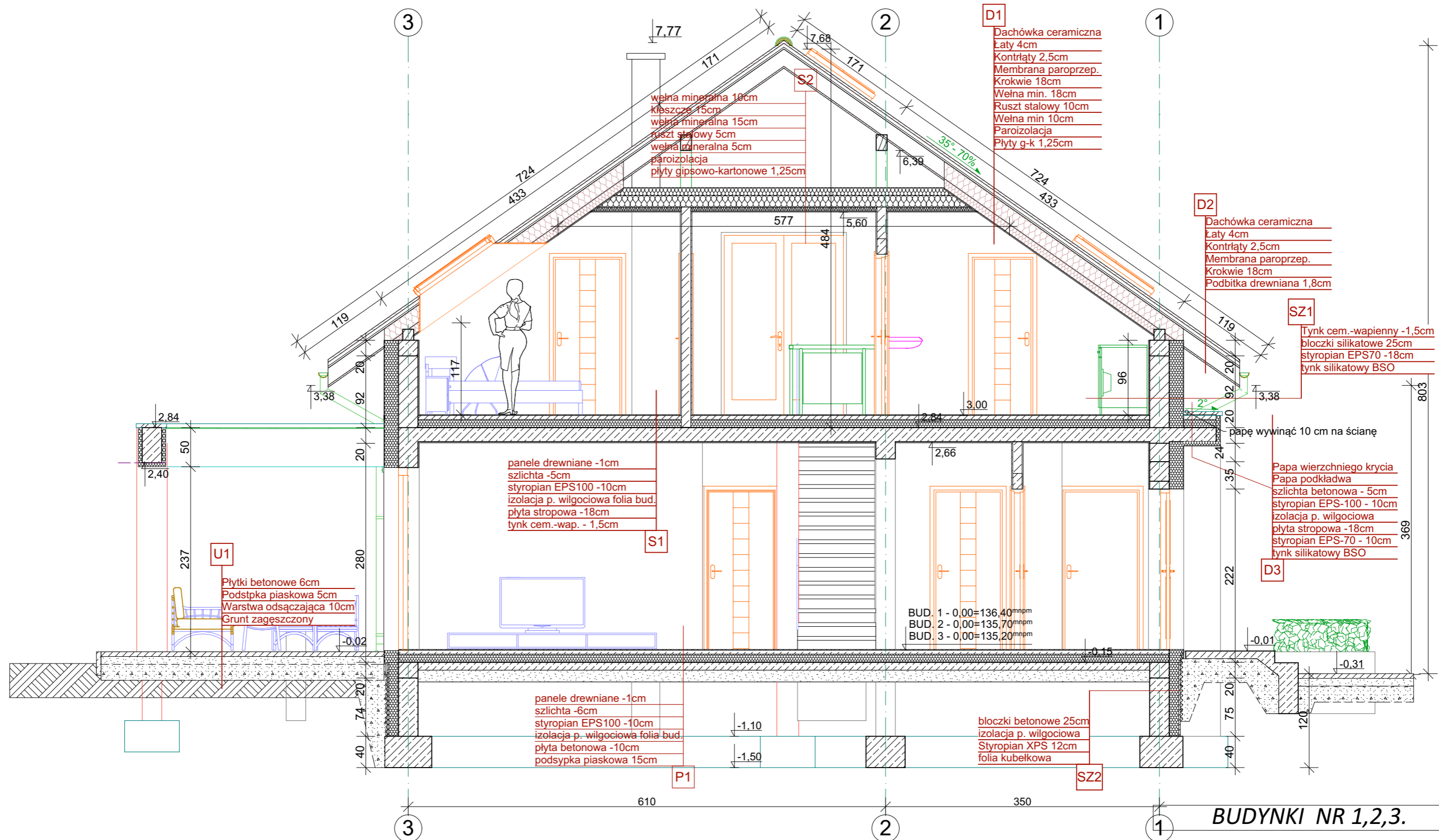

BUDYNKI NR 1,2,3.

przedmiot: PRZEKRÓJ B-B		branża: ARCH.	obiekt: 4 BUDYNKI MIESZKALNE JEDNORODZINNE	
data: 15.05.2019r.		skala: 1:50	uzgodnienia branżowe	
adres budowy:	gm. Dobrzyńewo Duże; Fasty; ul. Wiosenna dz. 167/14	inst. sanitarne:	mgr inż. Stefan Grzegorzcyk Uprawnienia budowlane do projektowania bez ograniczeń w specjalności instalacje sanitarne nr BI/322/74	podpis:
projektant:	mgr inż. arch. Krystian M. Hamanowicz Uprawnienia budowlane do projektowania bez ograniczeń w specjalności architektonicznej nr ewid. BŁ-POKK/06/2003	podpis:	inst. elektryczne:	mgr inż. Tomasz Pleskowicz Uprawnienia budowlane do projektowania bez ograniczeń w specjalności instalacje elektryczne nr PDL/0077/PWBE/16
konstrukcja:	mgr inż. Jarosław Werbel Uprawnienia budowlane do projektowania bez ograniczeń w specjalności konstrukcyjnej nr BI/140/87	podpis:	nr rys.: A.8	

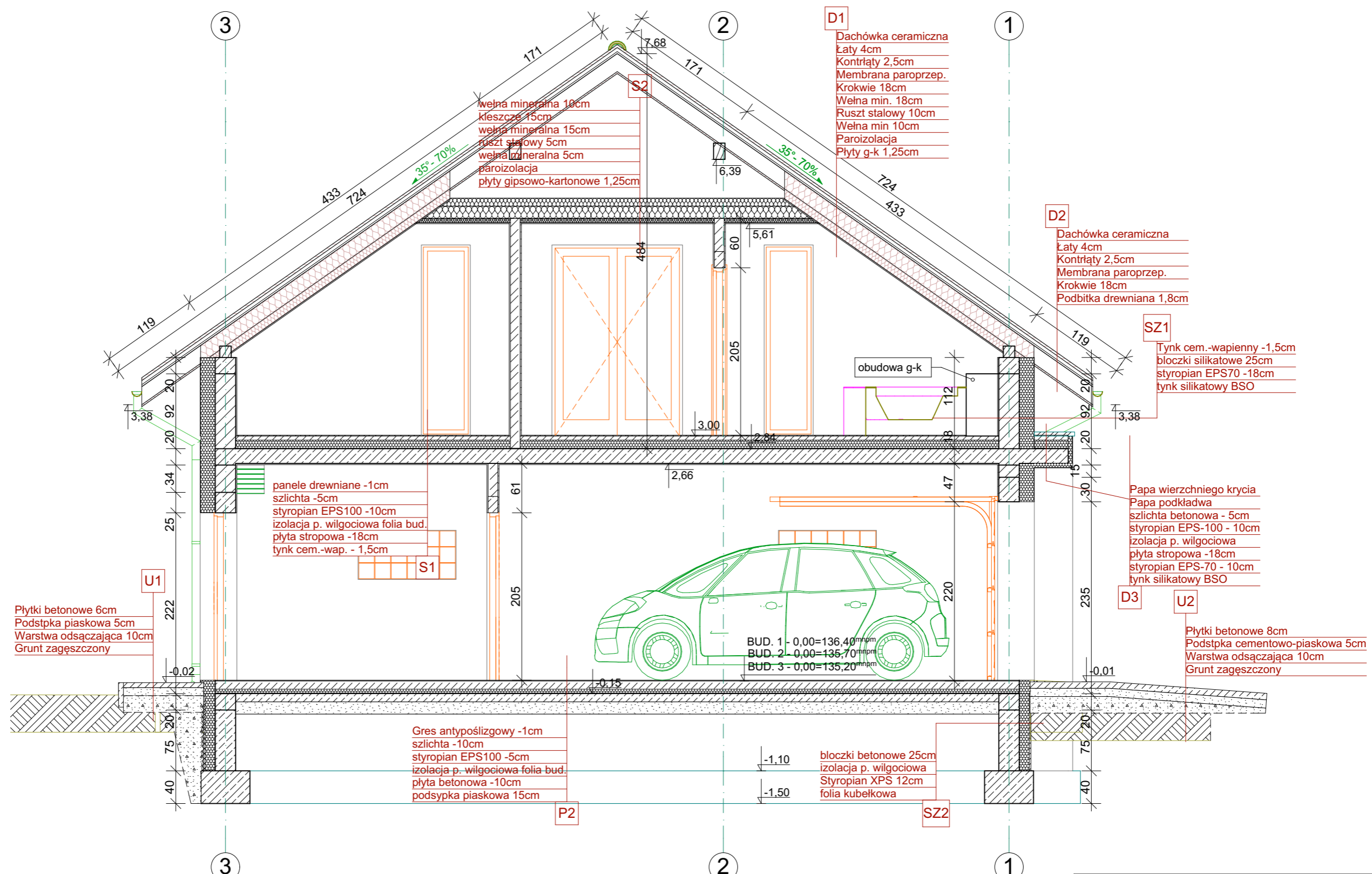

BUDYNKI NR 1,2,3.

przedmiot: PRZEKRÓJ C-C		branża: ARCH.	obiekt: 4 BUDYNKI MIESZKALNE JEDNORODZINNE	
data: 15.05.2019r.		skala: 1:50	uzgodnienia branżowe	
adres budowy:	gm. Dobrzyńewo Duże; Fasty; ul. Wiosenna dz. 167/14	inst. sanitarne:	mgr. inż. Stefan Grzegorzczuk Uprawnienia budowlane do projektowania bez ograniczeń w specjalności instalacje sanitarne nr BI/322/74	podpis:
projektant:	mgr inż. arch. Krystian M. Hamanowicz Uprawnienia budowlane do projektowania bez ograniczeń w specjalności architektonicznej nr ewid. BŁ-POKK/06/2003	podpis:	inst. elektryczne:	mgr inż. Tomasz Pleskowicz Uprawnienia budowlane do projektowania bez ograniczeń w specjalności instalacje elektryczne nr PDL/0077/PWBE/16
konstrukcja:	mgr inż. Jarosław Werbel Uprawnienia budowlane do projektowania bez ograniczeń w specjalności konstrukcyjnej nr BI/140/87	podpis:	BIURO PROJEKTÓW tel. 500 17 13 72 WSZYSTKIE PRAWA ZASRTŻEZONE. ŁĄCZNIE Z PRAWEM DO REPRODUKCJI I UDOSTĘPNIANIA, W CAŁOŚCI LUB CZĘŚCI, BEZ ZGODY AUTORA.	
			nr rys.:	A.9

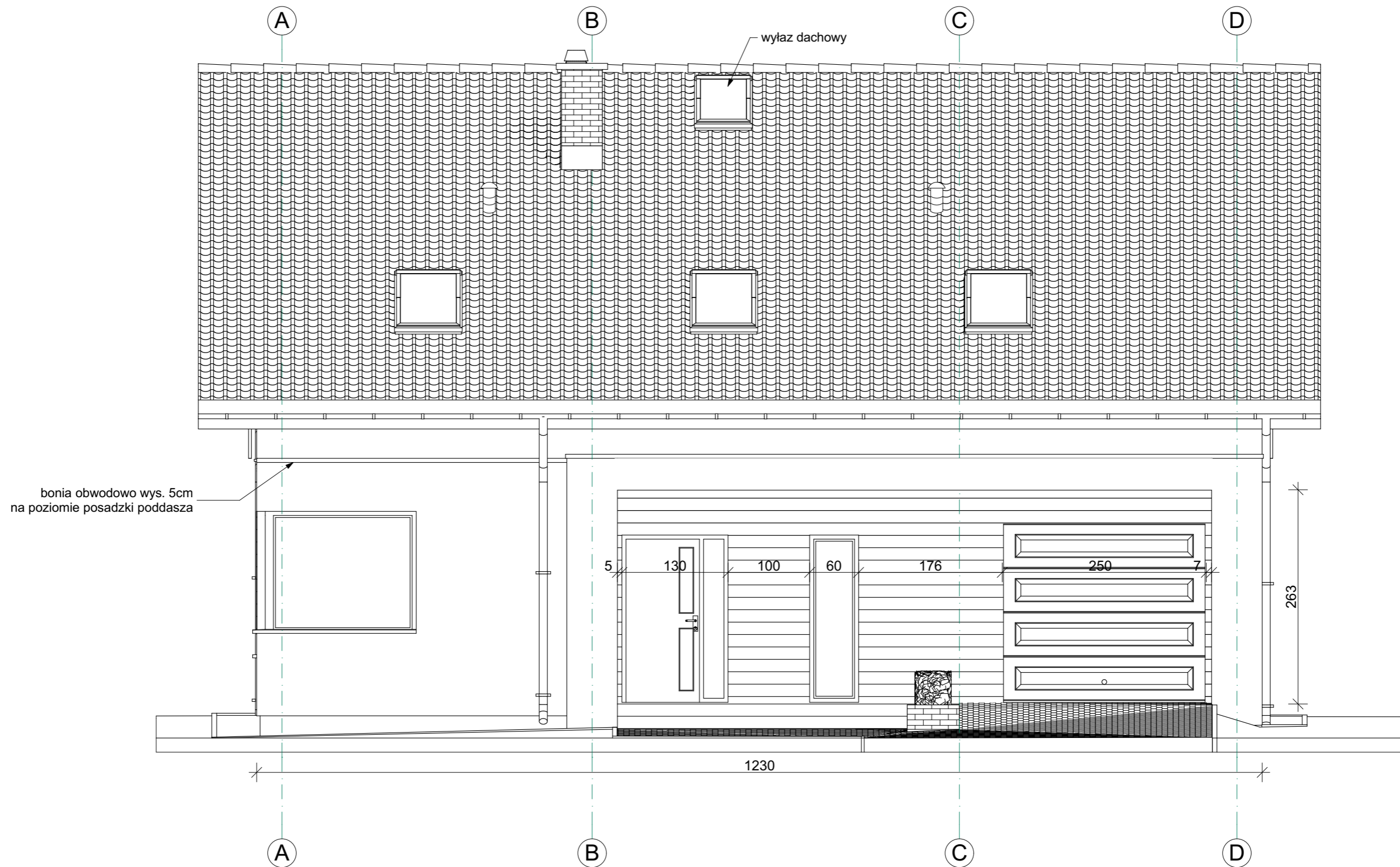

obiekt:	BUDYNEK MIESZKALNY JEDNORODZINNY	
przedmiot:	ELEWACJA PD-WSCH	branża: ARCH.
data:	15.01.2018r.	skala: 1:50
adres budowy:	gm. Dobrzyniewo Duże; Fasty; ul. Wiosenna dz. 167/14	
projektant:	mgr inż. arch. Krystian M. Hamanowicz Uprawnienia budowlane do projektowania bez ograniczeń w specjalności architektonicznej nr ewid. BŁ-POKK/06/2003	podpis:
		nr rys.: A.10
<small>WSZYSTKIE PRAWA ZASRYTYŻONE. ŁĄCZNIE Z PRAWEM DO REPRODUKCJI I UDOSTĘPNIANIA, W CAŁOŚCI LUB CZĘŚCI, BEZ ZGODY AUTORA.</small>		

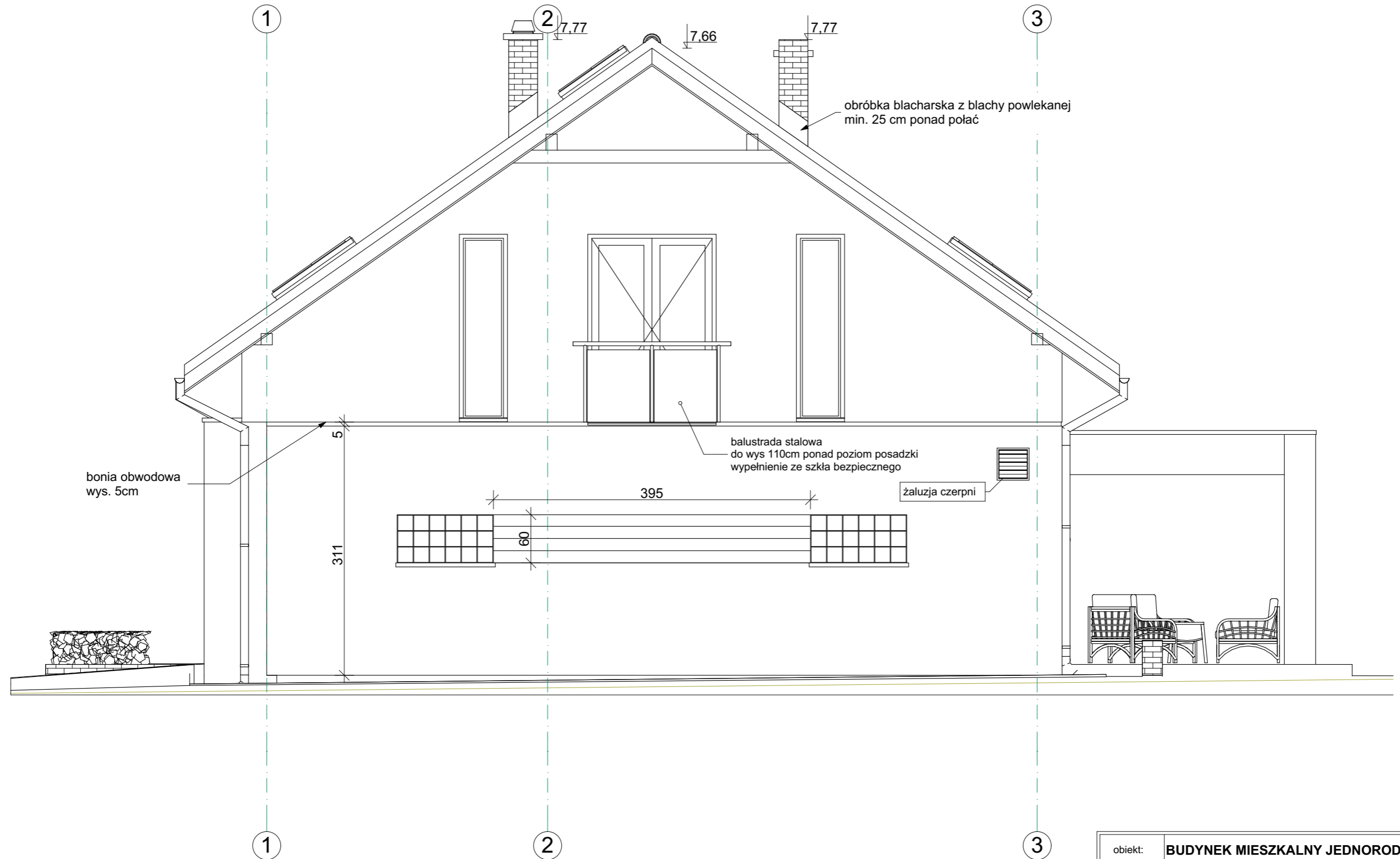

obiekt:	BUDYNEK MIESZKALNY JEDNORODZINNY	
przedmiot:	ELEWACJA PN-WSCH	branża: ARCH.
data:	15.01.2018r.	skala: 1:50
adres budowy:	gm. Dobrzyniewo Duże; Fasty; ul. Wiosenna dz. 167/14	
projektant:	mgr inż. arch. Krystian M. Hamanowicz Uprawnienia budowlane do projektowania bez ograniczeń w specjalności architektonicznej nr ewid. BŁ-POKK/06/2003	podpis:
		nr rys.: A.11
<small>BIURO PROJEKTÓW tel. 500 17 13 72</small>		
<small>WSZYSTKIE PRAWA ZASRYŻEŻONE. ŁĄCZNIE Z PRAWEM DO REPRODUKCJI I UDOSTĘPNIANIA, W CAŁOŚCI LUB CZĘŚCI, BEZ ZGODY AUTORA.</small>		

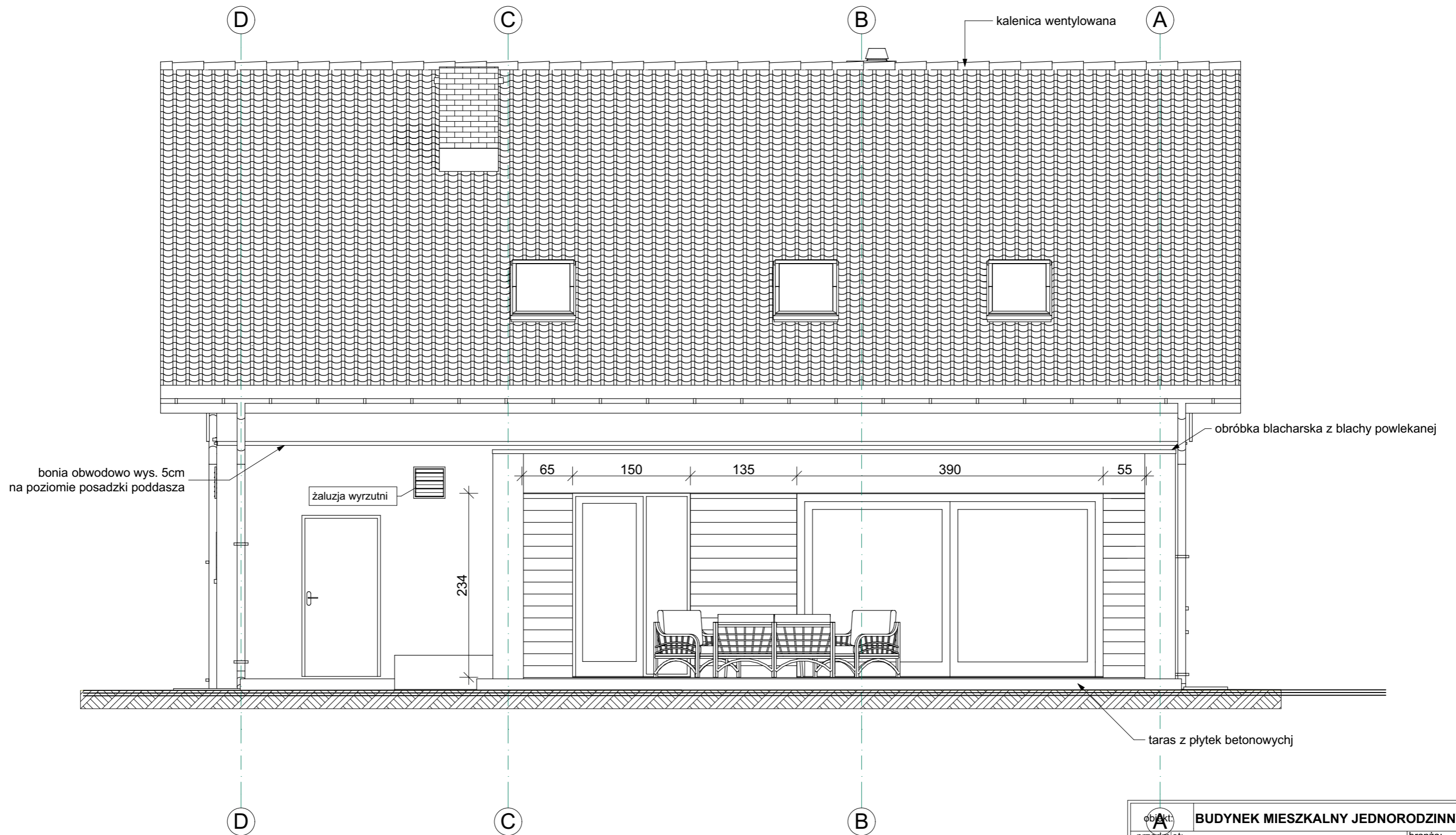

objekt:	BUDYNEK MIESZKALNY JEDNORODZINNY	
przedmiot:	ELEWACJA PN-ZACH	branża: ARCH.
data:	15.01.2018r.	skala: 1:50
adres budowy:	gm. Dobrzyniewo Duże; Fasty; ul. Wiosenna dz. 167/14	
projektant:	mgr inż. arch. Krystian M. Hamanowicz Uprawnienia budowlane do projektowania bez ograniczeń w specjalności architektonicznej nr ewid. BŁ-POKK/06/2003	podpis:
 BIURO PROJEKTÓW tel. 500 17 13 72		nr rys.: A.12
<small>WSZYSTKIE PRAWA ZASRZEŻONE. ŁĄCZNIE Z PRAWEM DO REPRODUKCJI I UDOSTĘPNIANIA, W CAŁOŚCI LUB CZĘŚCI, BEZ ZGODY AUTORA.</small>		

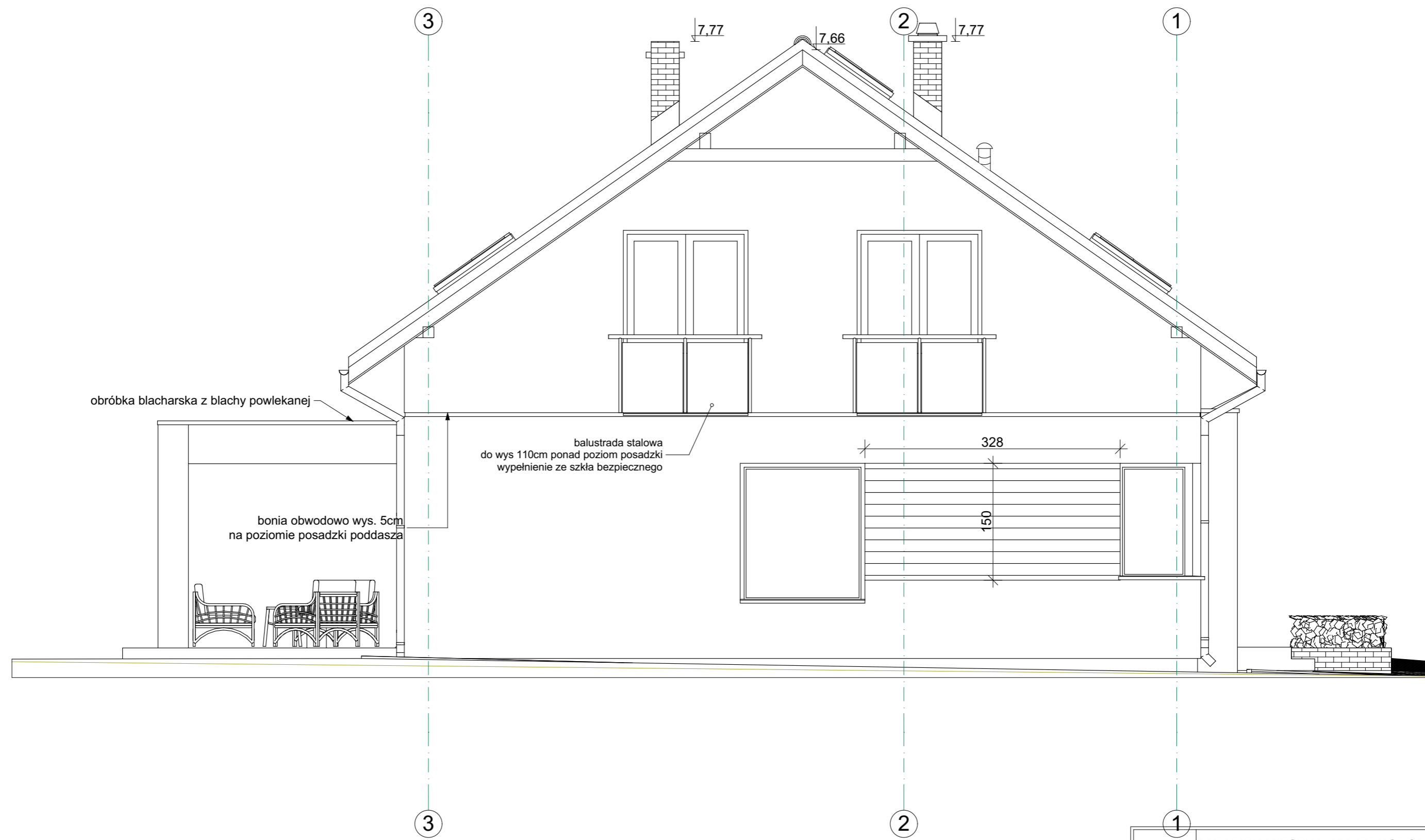

obiekt:	BUDYNEK MIESZKALNY JEDNORODZINNY	
przedmiot:	ELEWACJA PD-ZACH	branża: ARCH.
data:	15.01.2018r.	skala 1:50
adres budowy:	gm. Dobrzyniewo Duże; Fasty; ul. Wiosenna dz. 167/14	
projektant:	mgr inż. arch. Krystian M. Hamanowicz Uprawnienia budowlane do projektowania bez ograniczeń w specjalności architektonicznej nr ewid. BŁ-POKK/06/2003	podpis:
		nr rys.: A.13
<small>WSZYSTKIE PRAWA ZASRYZEJONE. ŁĄCZNIE Z PRAWEM DO REPRODUKCJI I UDOSTĘPNIANIA, W CAŁOŚCI LUB CZĘŚCI, BEZ ZGODY AUTORA.</small>		

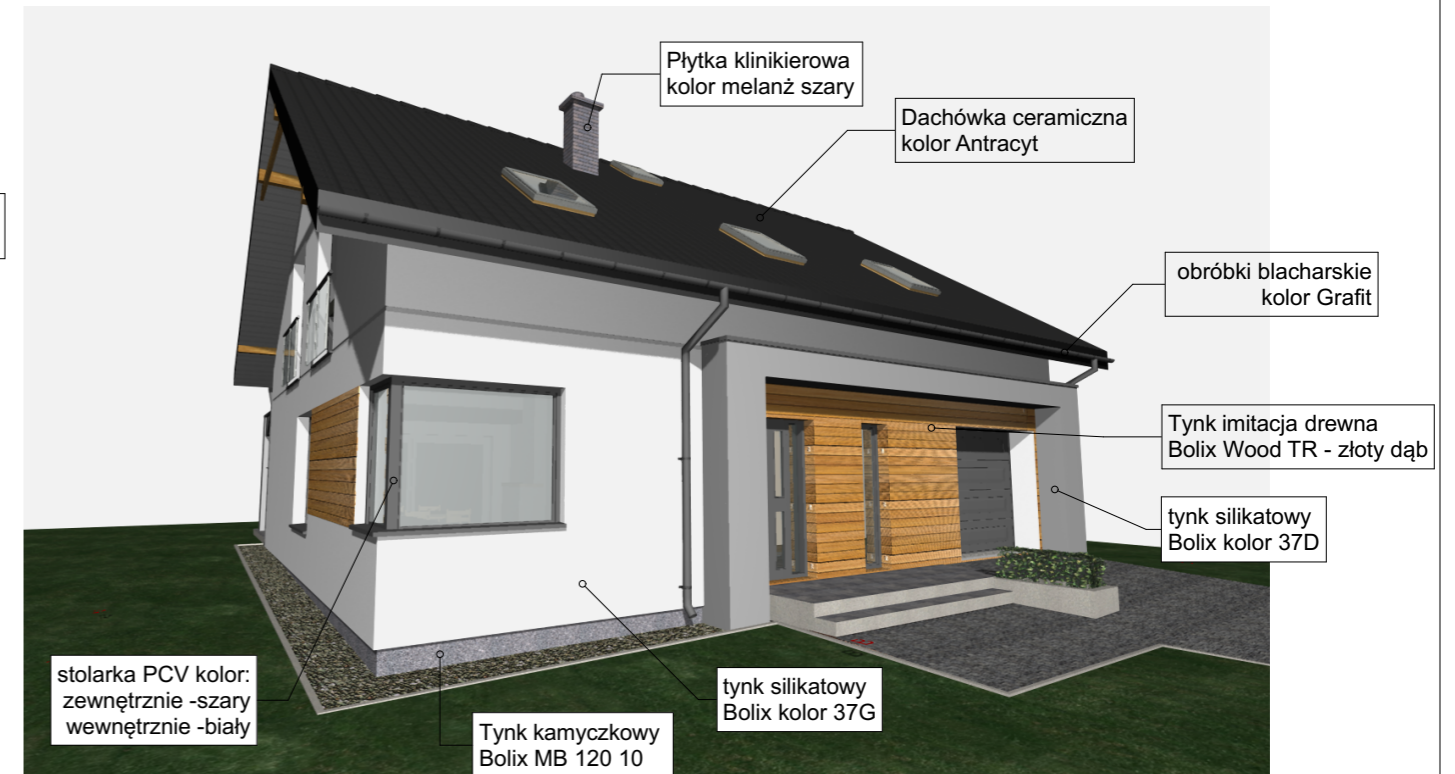
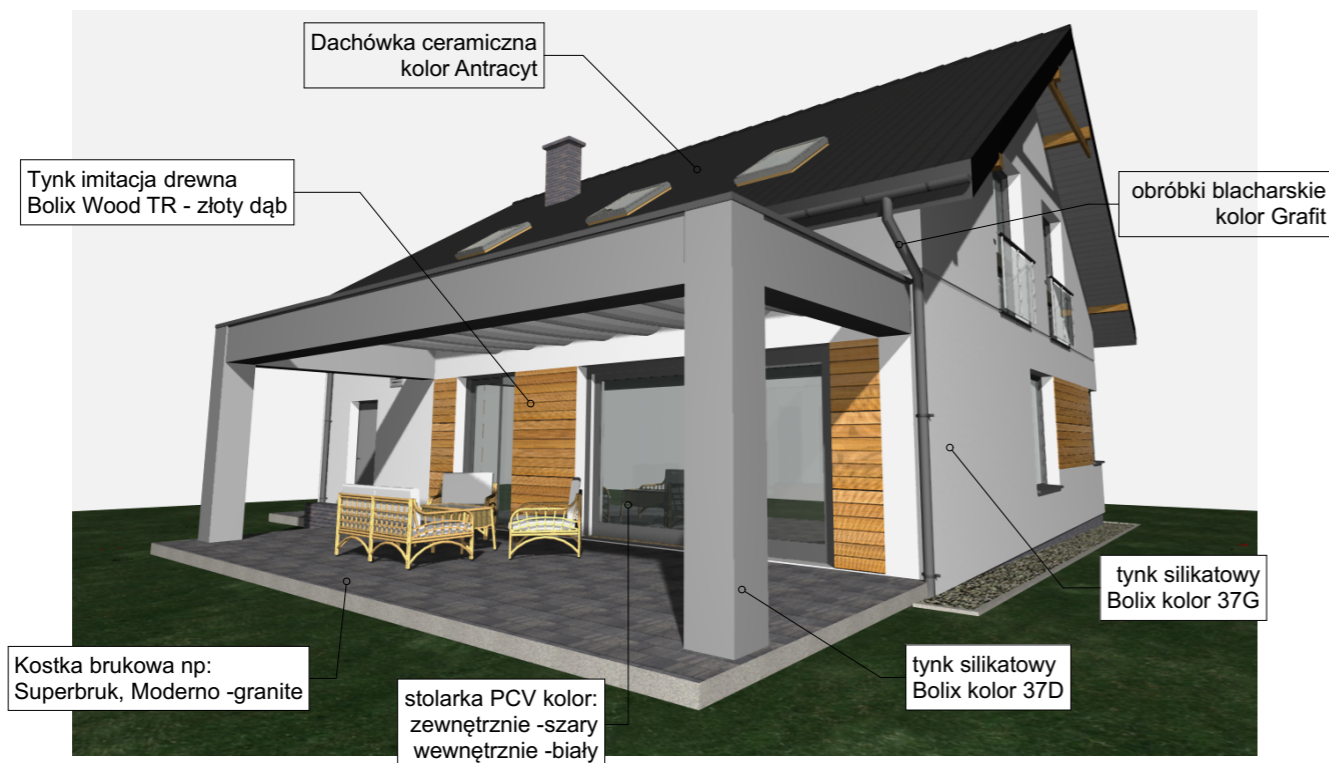

obiekt:	BUDYNEK MIESZKALNY JEDNORODZINNY	
przedmiot:	KOLORYSTYKA ELEWACJI	branża: ARCH.
data:	15.01.2018r.	skala 1:50
adres budowy:	gm. Dobrzyńewo Duże; Fasty; ul. Wiosenna dz. 167/14	
projektant:	mgr inż. arch. Krystian M. Hamanowicz Upewnienia budowlane do projektowania bez ograniczeń w specjalności architektonicznej nr ewid. BŁ-POKK/06/2003	podpis:
		nr rys.: A.14
<small>WSZYSTKIE PRAWA ZASRZYŻEZONE. ŁĄCZNIE Z PRAWEM DO REPRODUKCJI I UDOSTĘPNIANIA, W CAŁOŚCI LUB CZĘŚCI, BEZ ZGODY AUTORA.</small>		

WYKAZ STOLARKI BUDOWLANEJ

OKNA

OBIEKT: Dom jednorodzinny									
Liczba porządkowa:									
Rodzaj wyrobu:									
Symbol/Oznaczenie w rysunku:	O1	O2	O3	O4	O5	O4	Db1	Db2	Db3
Schemat:									
wymiary [cm]:									
w świetle otworu So x Ho:	150x150	90x150	180x180	60x205	60x234	78x118	390x234	150x234	160x234
parter	1	1	1	1			1	1	
poddasze					2	6			3
Suma kolumn/razem:	1	1	1	1	2	6	1	1	3
Uwagi:	Wymiary sprawdzić w naturze	Wymiary sprawdzić w naturze	Wymiary sprawdzić w naturze	Wymiary sprawdzić w naturze	Wymiary sprawdzić w naturze	Wymiary sprawdzić w naturze	Wymiary sprawdzić w naturze	Wymiary sprawdzić w naturze	Wymiary sprawdzić w naturze

Stolarka PCV kolor: zewnętrznie -szary, wewnętrznie -biały

WYKAZ STOLARKI BUDOWLANEJ

DZWI

OBIEKT: Dom jednorodzinny								
Liczba porządkowa:								
Rodzaj wyrobu:								
Oznaczenie w rysunku:	D1	D2	D3	D4	D5	D6	D7	DG
Schemat:								
wymiary [cm]:								
w świetle ościeży So x Ho:	130x205	90x200	80x200	80x200	90x200	90x200	70x200	250x220
Typ skrzydeł lewe/prawe:	L P	L P	L P	L P	L P	L P	L P	
parter	1	1 1	2 2	1 2		2	1	1
poddasze							1	
Suma kolumn/razem:	1	1 1	2 3	1 2		2	1	1
Uwagi:	Wymiary sprawdzić w naturze	Wymiary sprawdzić w naturze	Wymiary sprawdzić w naturze	Wymiary sprawdzić w naturze	Wymiary sprawdzić w naturze	Wymiary sprawdzić w naturze	Wymiary sprawdzić w naturze	Wymiary sprawdzić w naturze

współczynnik przenikania ciepła okien i drzwi zewnętrznych - U= 0,9W/m2k

obiekt:	BUDYNEK MIESZKALNY JEDNORODZINNY		
przedmiot:	ZESTAWIENIE STOLARKI	branża:	ARCH.
data:	15.01.2018r.	skala:	1:50
adres budowy:	gm. Dobrzyniewo Duże; Fasty; ul. Wiosenna dz. 167/14		
projektant:	mgr inż. arch. Krystian M. Hamanowicz Uprawnienia budowlane do projektowania bez ograniczeń w specjalności architektonicznej nr ewid. BŁ-POKK/06/2003	podpis:	
		nr rys.:	A.15
<small>WSZYSTKIE PRAWA ZASRYTYŻONE. ŁĄCZNIE Z PRAWEM DO REPRODUKCJI I UDOSTĘPNIANIA, W CAŁOŚCI LUB CZĘŚCI, BEZ ZGODY AUTORA.</small>			